

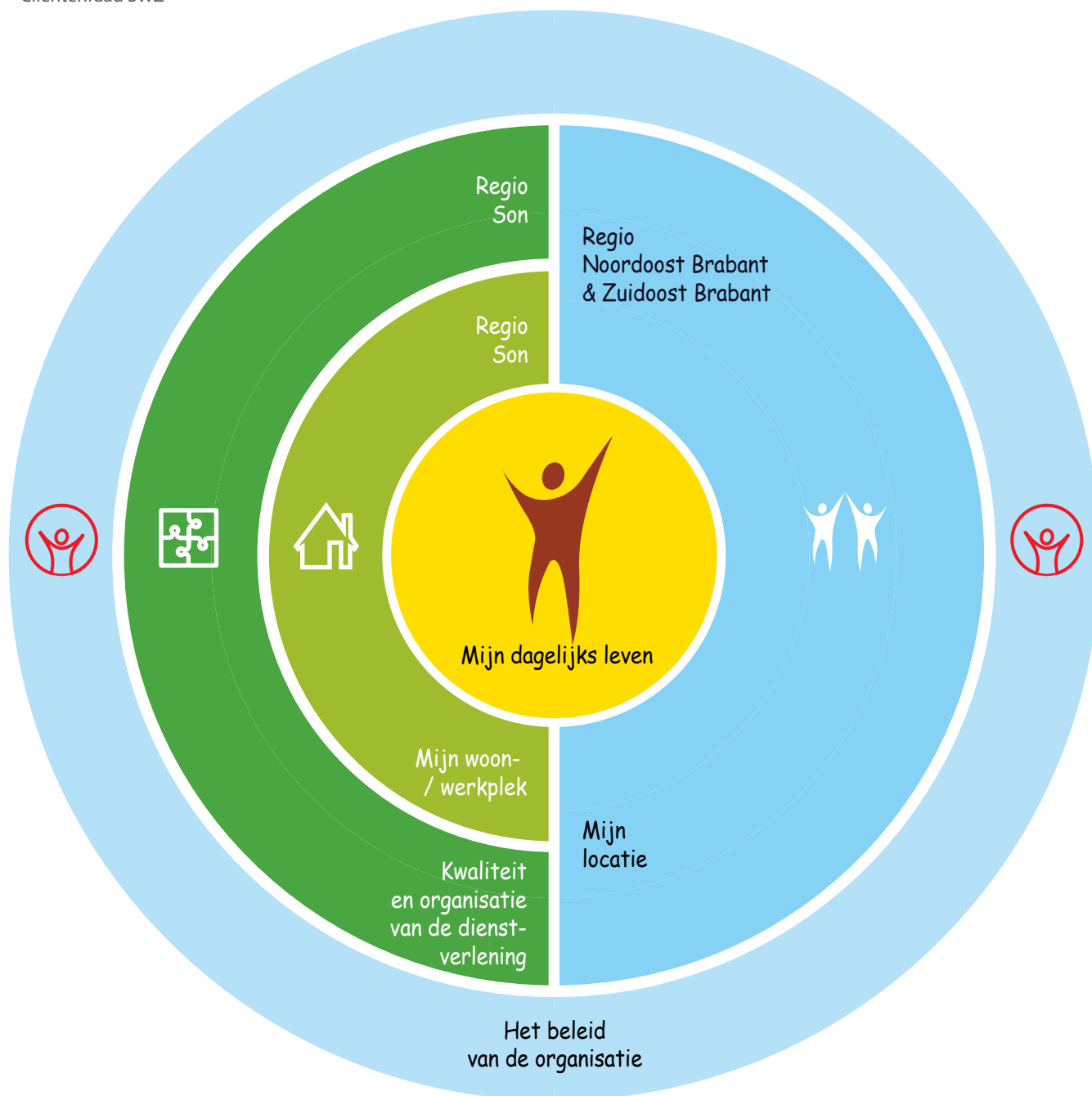

Cliëntenraad SWZ

# Inspraak en medezeggenschap cliënten SWZ



**Persoonlijk Begeleidingsgesprek  
Persoonlijk Plan**  
Zeggenschap over je eigen leven



**Woon-/Activiteitenberaad Son**  
Inspraak in je eigen leefomgeving



**Regioberaad Son**  
Inspraak in de organisatie  
van de dienstverlening



**Locatieberaad  
Noord-/Zuidoost Brabant**  
Inspraak in praktische en organi-  
satorische aangelegenheden



**Cliëntenraad SWZ**  
Medezeggenschap over het  
het beleid van SWZ



Cliëntenraad SWZ

# Inspraak en medezeggenschap cliënten SWZ

## Wat is medezeggenschap?

Iedereen wil zijn leven inrichten naar eigen wensen en behoeften. Door keuzes te maken houdt u zeggenschap over uw leven. Medewerkers van SWZ ondersteunen en helpen u daar zo goed mogelijk bij. Vaak moeten er ook keuzes gemaakt worden over zaken die meerdere cliënten aangaan. Zoals keuzes over de inrichting van gemeenschappelijke ruimten of over vervoer. Dan is het van belang om in gesprek te gaan met de persoon die daarover gaat. Niet alleen, maar samen met andere cliënten. Samen heeft u invloed op beslissingen die de organisatie neemt en die u aangaan. Dat is medezeggenschap.

### Persoonlijke begeleiding, persoonlijk plan: zeggenschap over uw eigen leven



- Wie met wie: Iedere cliënt met zijn of haar Persoonlijk begeleider.
- Waarover:
- Welke ondersteuning wilt u? Wat moet er in uw Persoonlijk Plan staan?
  - Uw wensen voor voeding, verzorging, persoonlijke ontwikkeling.
  - De contacten die u wilt onderhouden en de hulp die u daarbij nodig hebt.
  - Bent u tevreden met de geboden zorg? Wat je anders zou willen?
- Wanneer: U bespreekt met uw persoonlijk begeleider hoe vaak u hierover wilt praten.

### Woon-/Activiteitenberaad Son: inspraak in je eigen leefomgeving



- Wie met wie: Iedereen van een woon- of activiteitengroep met de Coördinerend begeleider.
- Waarover:
- Wordt de zorg goed uitgevoerd?
  - De inrichting van de woon- en/of activiteitenruimte.
  - Afspraken over de gemeenschappelijke activiteiten.
  - De kwaliteit van de voeding en/of maaltijdverstrekking.
- Wanneer: 1 keer per 2 maanden.

### Regioberaad Son: inspraak in de organisatie van de dienstverlening



- Wie met wie: Cliëntvertegenwoordigers uit elke woning of functie met de Regiomanager Son.
- Waarover:
- Aan welke zorg of dienst is er behoefte?
  - Afspraken en regelingen voor de cliënten van de regio Son.
  - Wordt het beleid goed uitgevoerd in Son?
  - Het werkplan en de begroting van de regio Son.
- Wanneer: 5 keer per jaar.

### Locatieberaad Noordoost-/ Zuidoost Brabant: inspraak in praktische en organisatorische aangelegenheden



- Wie met wie: Clustermanager met (vertegenwoordiging van de) cliënten van de locatie.
- Waarover:
- Wordt de zorg goed uitgevoerd?
  - Is er voldoende personeel en heeft het personeel voldoende middelen?
  - De inrichting van gebouwen bij herinrichting, renovatie of nieuwbouw.
  - De inrichting van de woon- en/of activiteitenruimte.
  - Afspraken en regelingen voor de cliënten van de locatie.
  - Wordt het locatiebeleid goed uitgevoerd?
  - Het werkplan en de begroting van de locatie.
- Wanneer: 5 keer per jaar.

### Cliëntenraad: medezeggenschap over het beleid van de organisatie SWZ



- Wie met wie: De verkozen cliënten of hun vertegenwoordigers met de Raad van Bestuur.
- Waarover:
- Onderwerpen uit de Wet op de Medezeggenschap Cliëntenraden.
  - Veranderingen in de organisatie, fusie of samenwerking met andere instellingen.
  - De begroting en het jaarplan van de instelling.
  - Het beleid over voeding, hygiëne, gezondheid en veiligheid.
  - Het vaststellen van regelingen die gelden voor alle cliënten.
- Wanneer: 6 tot 9 keer per jaar.